

ALOJAMIENTO EN SPF Y EN OTRAS DEPENDENCIAS NO PENITENCIARIAS

2022



Ministerio Público
de la Defensa
República Argentina



Comisión
de Cárceles

ÍNDICE

PRESENTACIÓN.....	5
SPF	8
ESTABLECIMIENTOS DE LA POLICIA DE CABA	10
SITUACIÓN PROCESAL EN ALCAIDÍAS	11
<i>ESTABLECIMIENTOS DEL MINISTERIO DE SEGURIDAD DE LA NACIÓN.....</i>	<i>12</i>
TIEMPO DE PERMANENCIA GNA	14
TIEMPO DE PERMANENCIA PSA	15
TIEMPO DE PERMANENCIA PNA.....	16
TIEMPO DE PERMANENCIA PFA.....	17
TIEMPO DE PERMANENCIA ANUAL POR FUERZA DE SEGURIDAD	18
GENERO GNA	19
GENERO PSA.....	20
GENERO PNA	21
GENERO PFA	22
GENERO TOTAL DE LAS FUERZAS.....	23

PRESENTACIÓN

El presente documento refleja la cantidad de personas alojadas en centros de detención provisoria -no penitenciarios- en el período comprendido desde el mes de marzo a diciembre de 2022. Asimismo, muestra la población alojada en el Servicio Penitenciario Federal en el mismo período.

La información que compone la presente construcción estadística fue relevada y sistematizada por la Comisión de Cárceles de la Defensoría General de la Nación. Para ello, se utilizaron los listados remitidos mensualmente por la Policía de la Ciudad, y el Ministerio de Seguridad de la Nación. A su vez, se extrajeron los reportes publicados en la página institucional del Servicio Penitenciario Federal que, si bien no involucra centros de detención provisoria, resultan útiles para observar la cantidad de personas allí alojadas, donde debería incorporarse el universo de detenidos en los espacios de detención que aquí se incluyen.

Por lo que se deja expresa mención que, siendo un documento de carácter meramente cuantitativo, la fuente primaria y directa de toda la información que aquí se incluye proviene de dichas instituciones.

El objetivo de este trabajo es mostrar la cantidad de alojados que hubo en el SPF como así también en centros de alojamiento provisorio de otras fuerzas de seguridad, durante el periodo indicado. Considerando que ese universo de personas debiera estar alojado en su totalidad bajo la órbita del SPF se puede proyectar con este documento cuántas personas estarían alojadas en unidades

ALOJAMIENTO EN EL SPF Y EN OTRAS DEPENDENCIAS NO PENITENCIARIAS

penitenciarias, si se usaran los centros de alojamiento provisorio con su función original. A su vez se exponen datos relativos a la permanencia de personas alojadas en estos centros.

El mismo fue realizado durante el año 2022 por los integrantes de la Comisión de Cárceles de la Defensoría General de la Nación: Gabriel Amboage, Julián Bernardini, Mariela Boccasile, Leandro Botta Ameri, Agustín Espinel, Daira Fernández, Lucia Galván, Eugenia García Sigilli, Analía Geuna, Emiliano Giubilini, Diego Lorenzo y Agustina Mascareño. Todos ellos bajo la coordinación de Leandro Destefano.

Para ello, se utilizaron los siguientes criterios:

- 1. Periodo mensual:** para obtener los datos correspondientes se tomaron muestras aleatorias de diferentes semanas del mes. Es decir que, la semana de muestra no coincide en todos los meses del período observado. Igualmente, se debe tener en consideración que la población alojada varía diariamente. Asimismo, cabe destacar que no se cuenta con la información de los tres primeros meses del año.
- 2. Lugares de alojamiento:** se dividieron los centros de detención de acuerdo al siguiente detalle:
 - *Policía de la Ciudad:* alcaldías y comisarías vecinales de CABA.
 - *Ministerio de Seguridad de la Nación:* Policía Federal Argentina (PFA), Prefectura Naval Argentina (PNA), Policía de Seguridad Aeroportuaria (PSA) y Gendarmería Naval Argentina (GNA). En este caso, se incluyeron los centros de detención dependientes de dichas fuerzas de seguridad de todo el país.
 - *Servicio Penitenciario Federal:* Complejos y Unidades divididos según zona metropolitana y en el interior del país. Cabe destacar, que se entiende por Área Metropolitana de Buenos Aires (AMBA) los distritos de Ciudad de Buenos Aires y Provincia de Buenos Aires.

3. Situación procesal: se especificó si las personas detenidas se encontraban con prisión preventiva o cumpliendo condena.

Respecto del Servicio Penitenciario Federal, corresponde aclarar que el número total de esta categoría no sólo está compuesto por procesados y condenados, sino también por aquellas personas declaradas inimputables que aún permanecen alojadas en ese ámbito.

En el caso de las dependencias de la Policía de la Ciudad, solo se cuenta con la información de las personas alojadas en Alcaldías. A su vez, se aclaró el estado de las incidencias liberatorias (excarcelaciones denegadas).

Cabe señalar que no se cuenta con información sobre las personas alojadas en dependencias del Ministerio de Seguridad de la Nación para el periodo.

4. Género: se indicó el género de las personas detenidas según la clasificación binaria masculino y femenino, de acuerdo a la información remitida por el Ministerio de Seguridad de la Nación. No se cuenta con la información sobre el género de las personas detenidas en dependencias de la Policía de la Ciudad.

5. Tiempo de permanencia: se detalló el tiempo de permanencia en segmentos promedio en los centros de detención dependientes del Ministerio de Seguridad de la Nación. Se deja constancia que no se cuenta con la información respecto a las personas alojadas en las dependencias de la Policía de la Ciudad.

ALOJAMIENTO EN EL SPF Y EN OTRAS DEPENDENCIAS NO PENITENCIARIAS

SPF

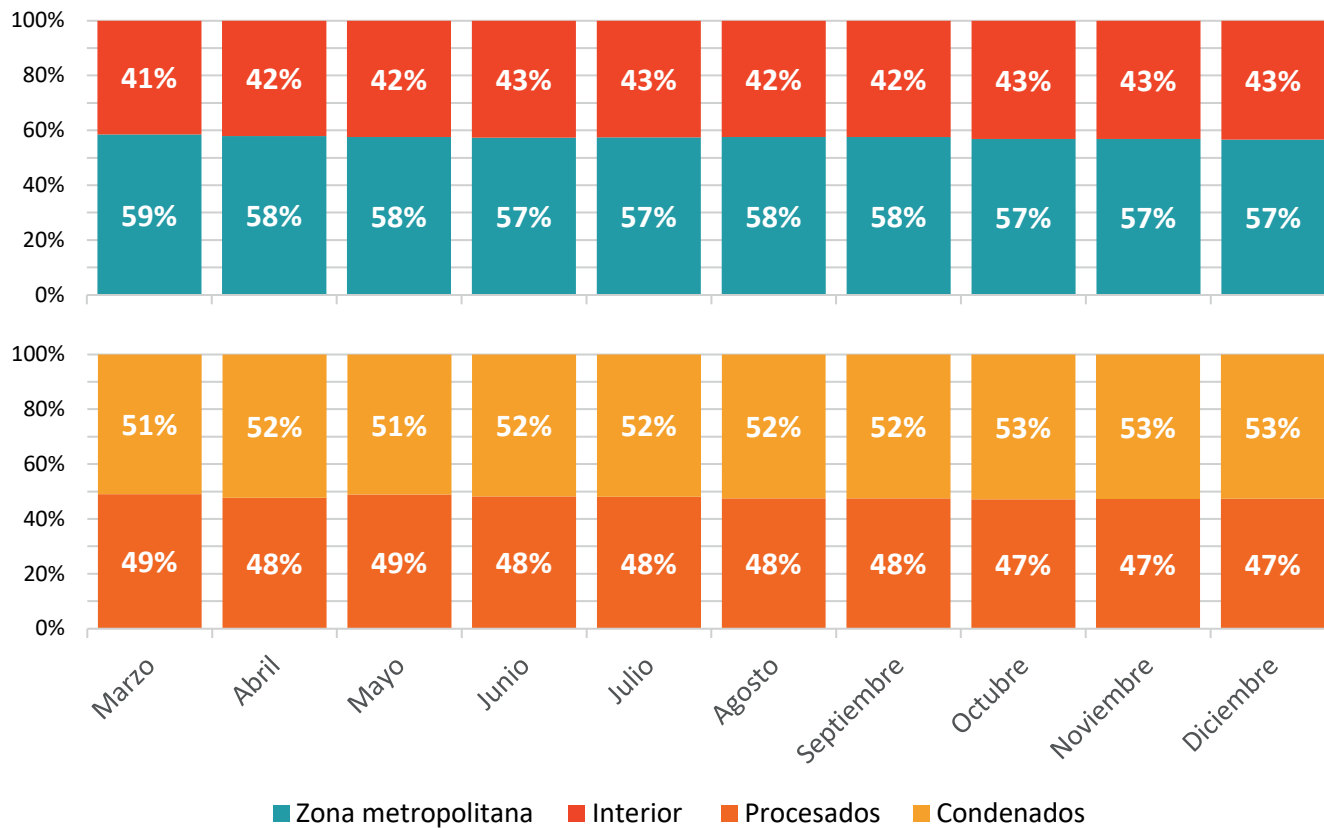

	Marzo	Abril	Mayo	Junio	Julio	Agosto	Septiembre	Octubre	Noviembre	Diciembre
Zona metropolitana	6.594	6.502	6.488	6.484	6.514	6.545	6.567	6.521	6.516	6.503
Interior	4.669	4.731	4.775	4.816	4.823	4.816	4.823	4.949	4.944	4.976
Procesados	5.523	5.358	5.502	5.445	5.456	5.400	5.342	5.411	5.411	5.441
Condenados	5.737	5.872	5.758	5.852	5.878	5.959	6.046	6.055	6.045	6.031
Inimputable	3	3	3	3	3	2	2	4	4	7
Población Alojada	11.263	11.233	11.263	11.300	11.337	11.361	11.390	11.470	11.460	11.479

ALOJAMIENTO EN EL SPF Y EN OTRAS DEPENDENCIAS NO PENITENCIARIAS

ESTABLECIMIENTOS DE LA POLICIA DE CABA

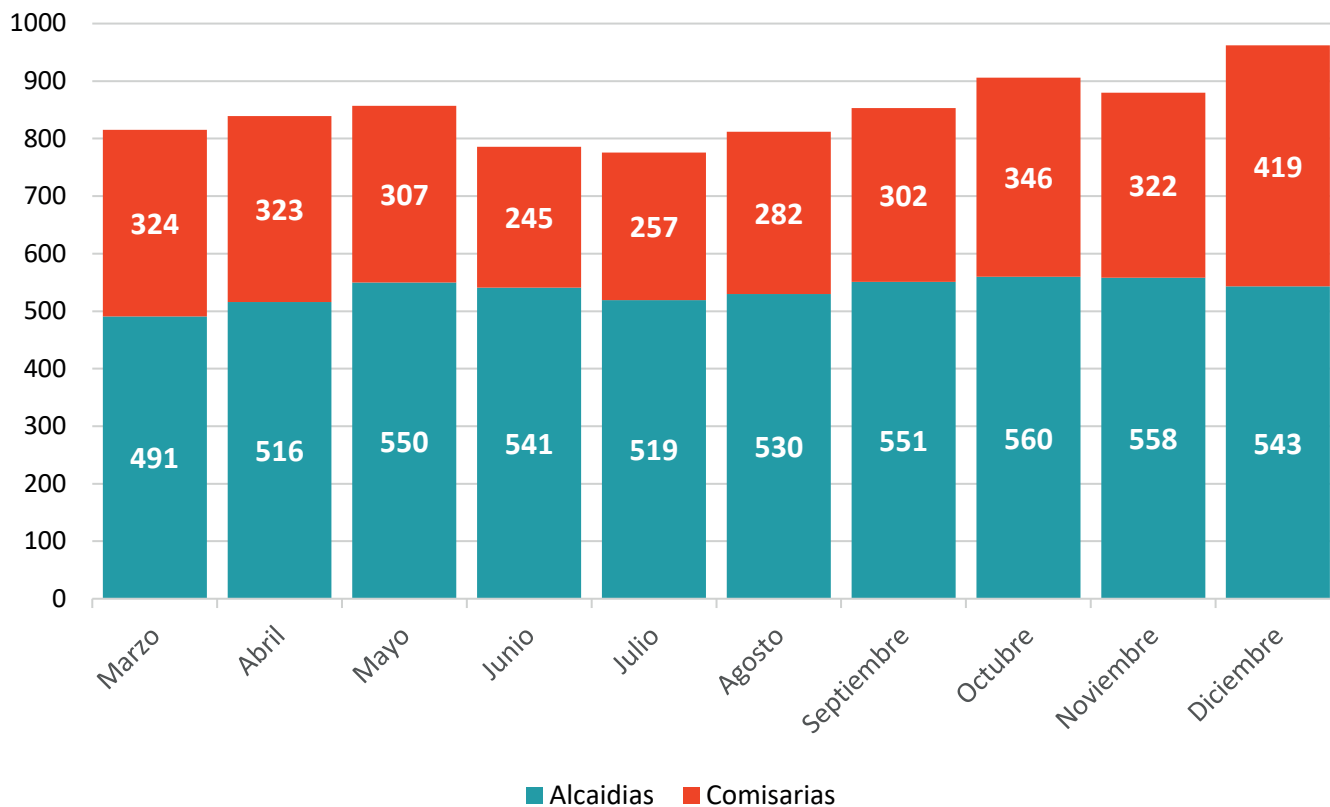

	Marzo	Abril	Mayo	Junio	Julio	Agosto	Septiembre	Octubre	Noviembre	Diciembre
Alcaidías	491	516	550	541	519	530	551	560	558	543
Comisarias	324	323	307	245	257	282	302	346	322	419
Total alojados PCDAD	815	839	857	786	776	812	853	906	880	962

ALOJAMIENTO EN EL SPF Y EN OTRAS DEPENDENCIAS NO PENITENCIARIAS

SITUACIÓN PROCESAL EN ALCAIDÍAS

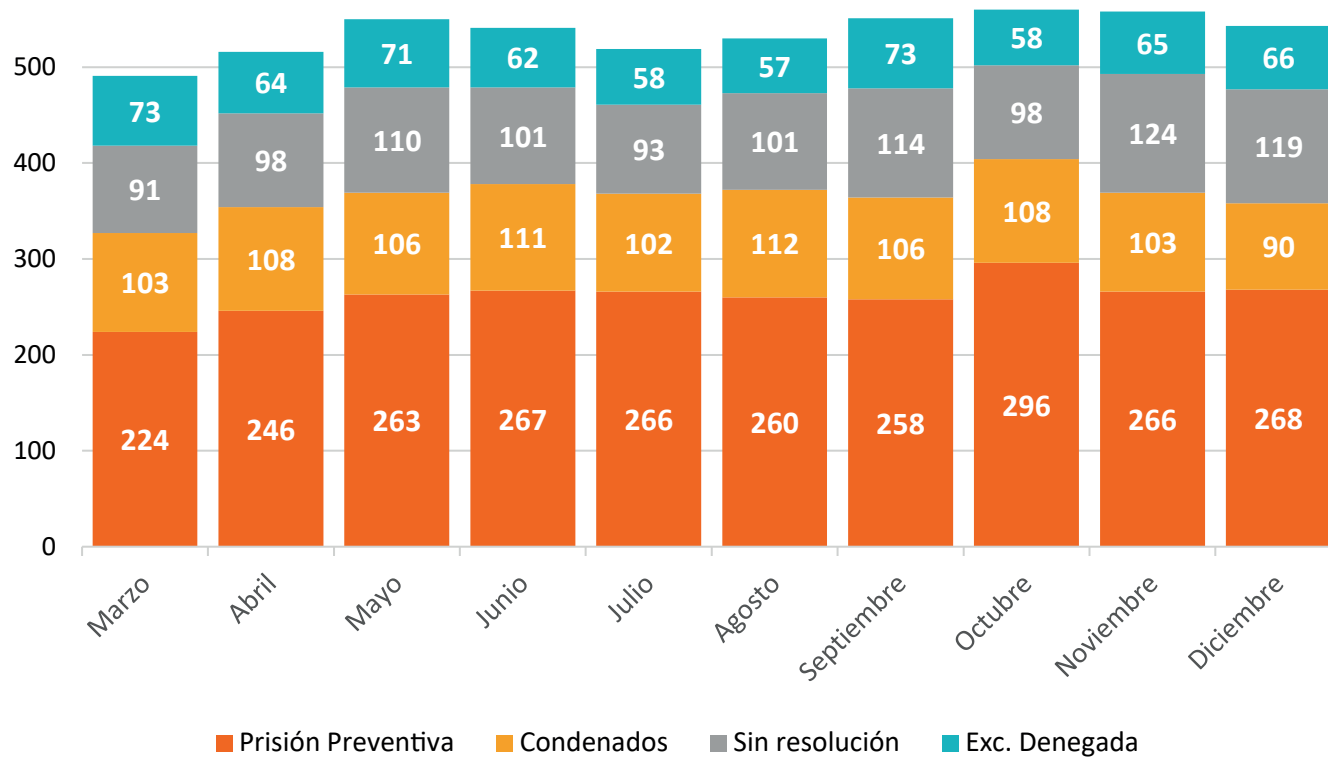

ESTABLECIMIENTOS DEL MINISTERIO DE SEGURIDAD DE LA NACIÓN

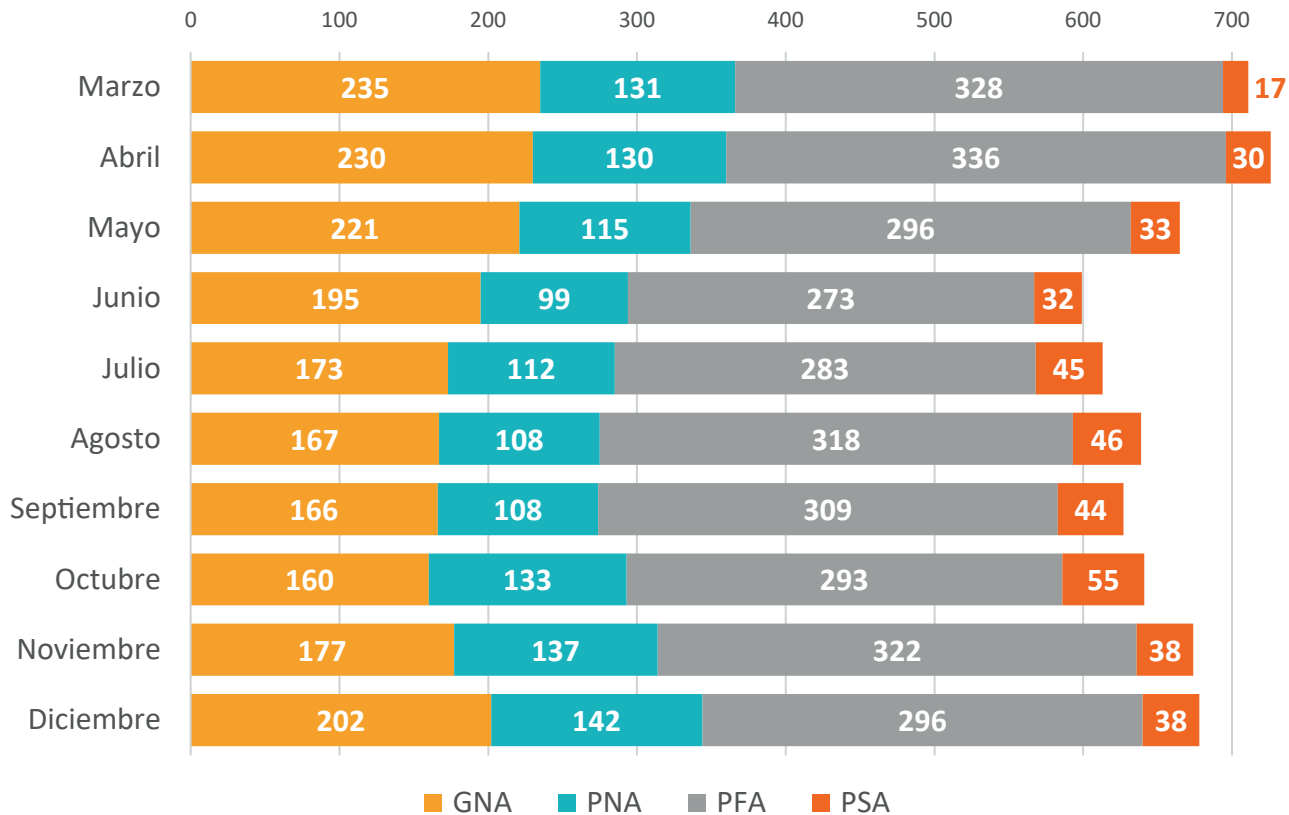

ALOJAMIENTO EN EL SPF Y EN OTRAS DEPENDENCIAS NO PENITENCIARIAS

	Marzo		Abril		Mayo		Junio		Julio	
	#	%	#	%	#	%	#	%	#	%
GNA	235	33,05%	230	31,68%	221	33,23%	195	33%	173	28,22%
PSA	17	2,39%	30	4,13%	33	4,96%	32	5%	45	7,34%
PNA	131	18,42%	130	17,91%	115	17,29%	99	17%	112	18,27%
PFA	328	46,13%	336	46,28%	296	44,51%	273	46%	283	46,17%
TOTAL	711	100%	726	100%	665	100%	599	100%	613	100%

	Agosto		Septiembre		Octubre		Noviembre		Diciembre	
	#	%	#	%	#	%	#	%	#	%
GNA	167	26,13%	166	26,48%	160	24,96%	177	26,26%	202	29,79%
PSA	46	7,20%	44	7,02%	55	8,58%	38	5,64%	38	5,60%
PNA	108	16,90%	108	17,22%	133	20,75%	137	20,33%	142	20,94%
PFA	318	49,77%	309	49,28%	293	45,71%	322	47,77%	296	43,66%
TOTAL	639	100%	627	100%	641	100%	674	100%	678	100%

TIEMPO DE PERMANENCIA GNA

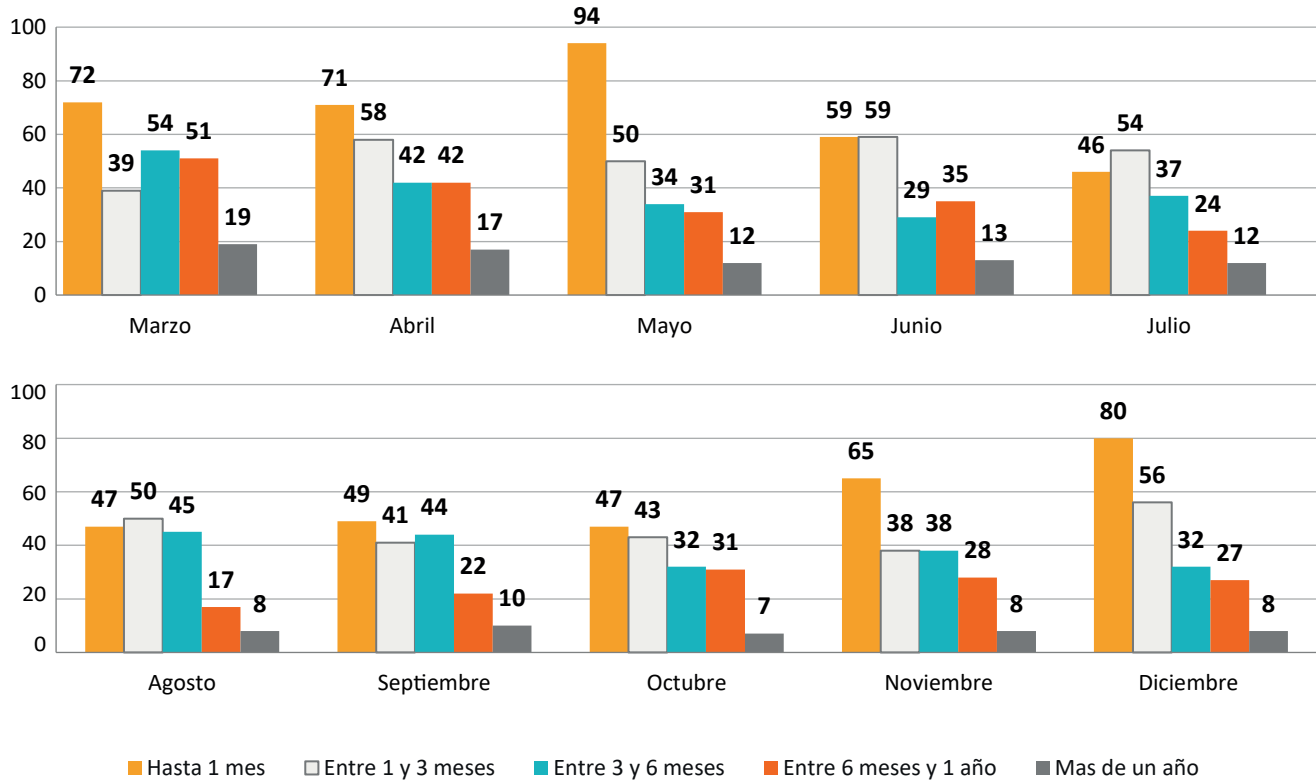

ALOJAMIENTO EN EL SPF Y EN OTRAS DEPENDENCIAS NO PENITENCIARIAS

TIEMPO DE PERMANENCIA PSA

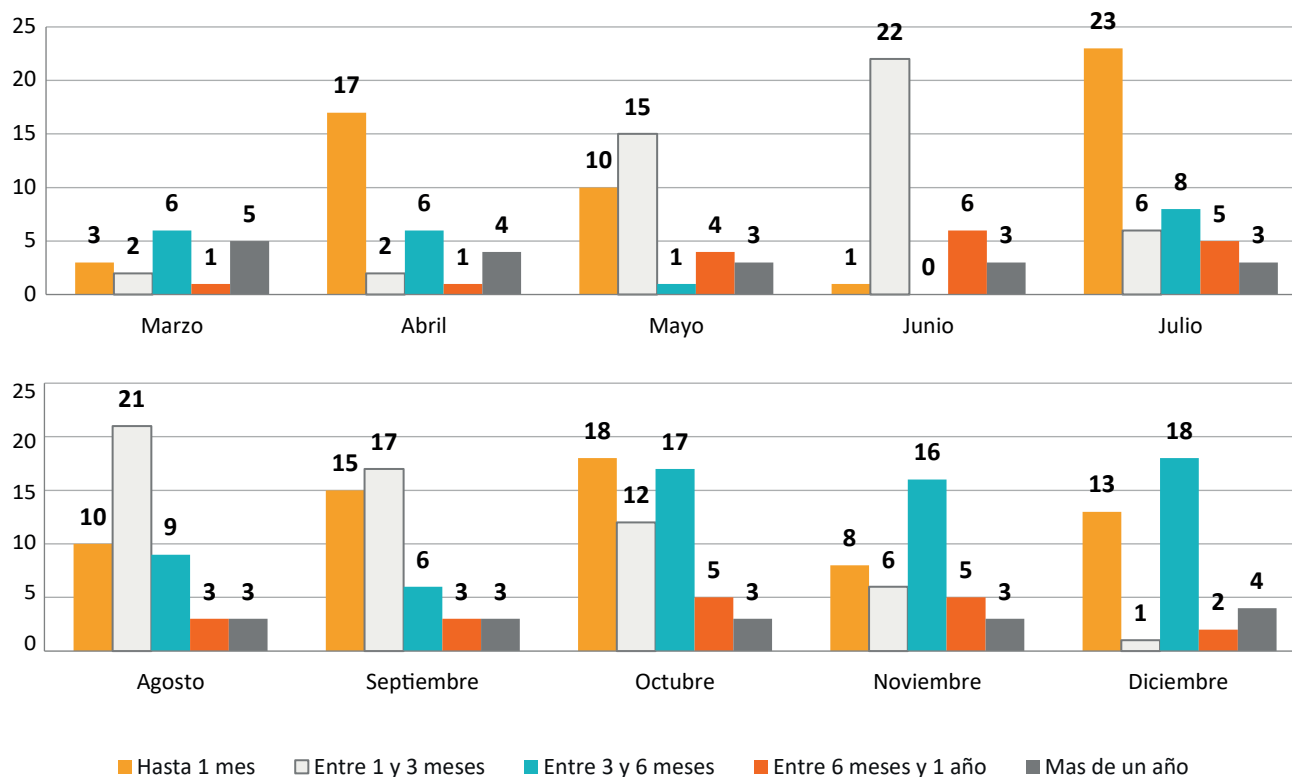

TIEMPO DE PERMANENCIA PNA

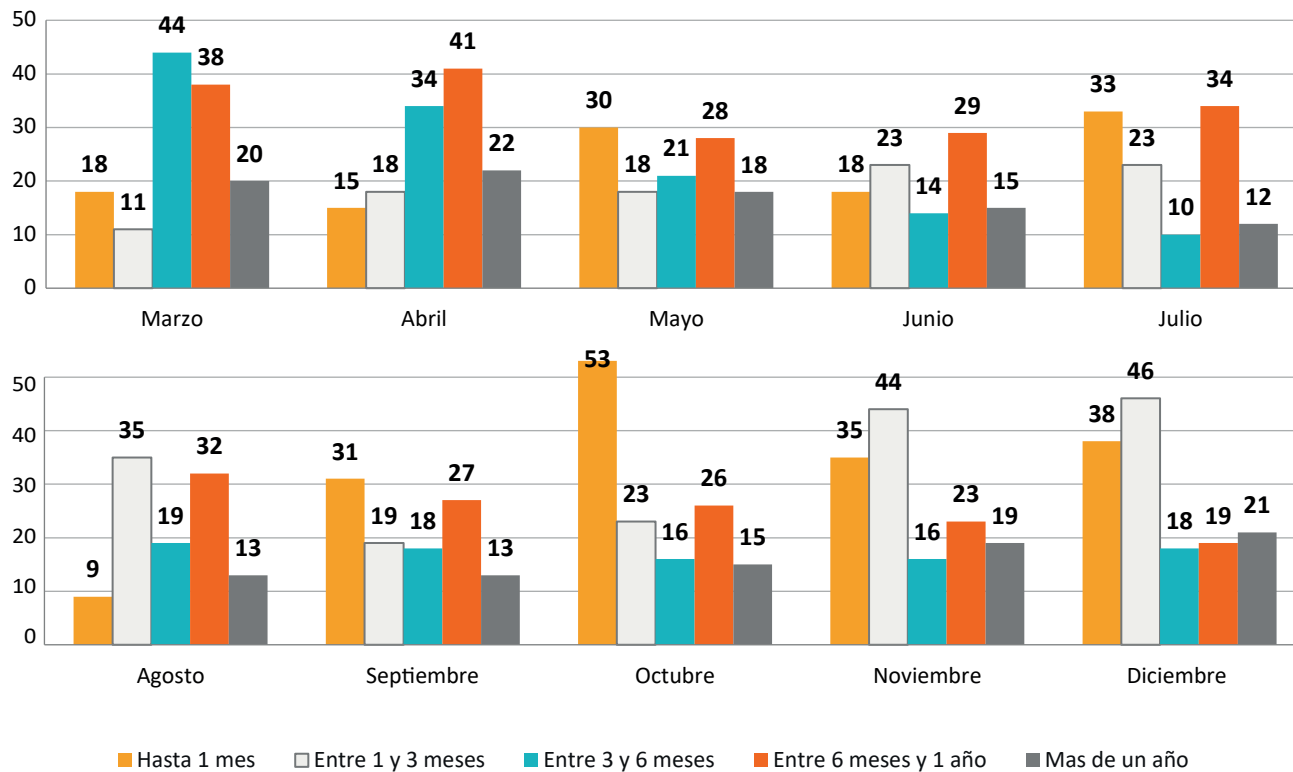

ALOJAMIENTO EN EL SPF Y EN OTRAS DEPENDENCIAS NO PENITENCIARIAS

TIEMPO DE PERMANENCIA PFA

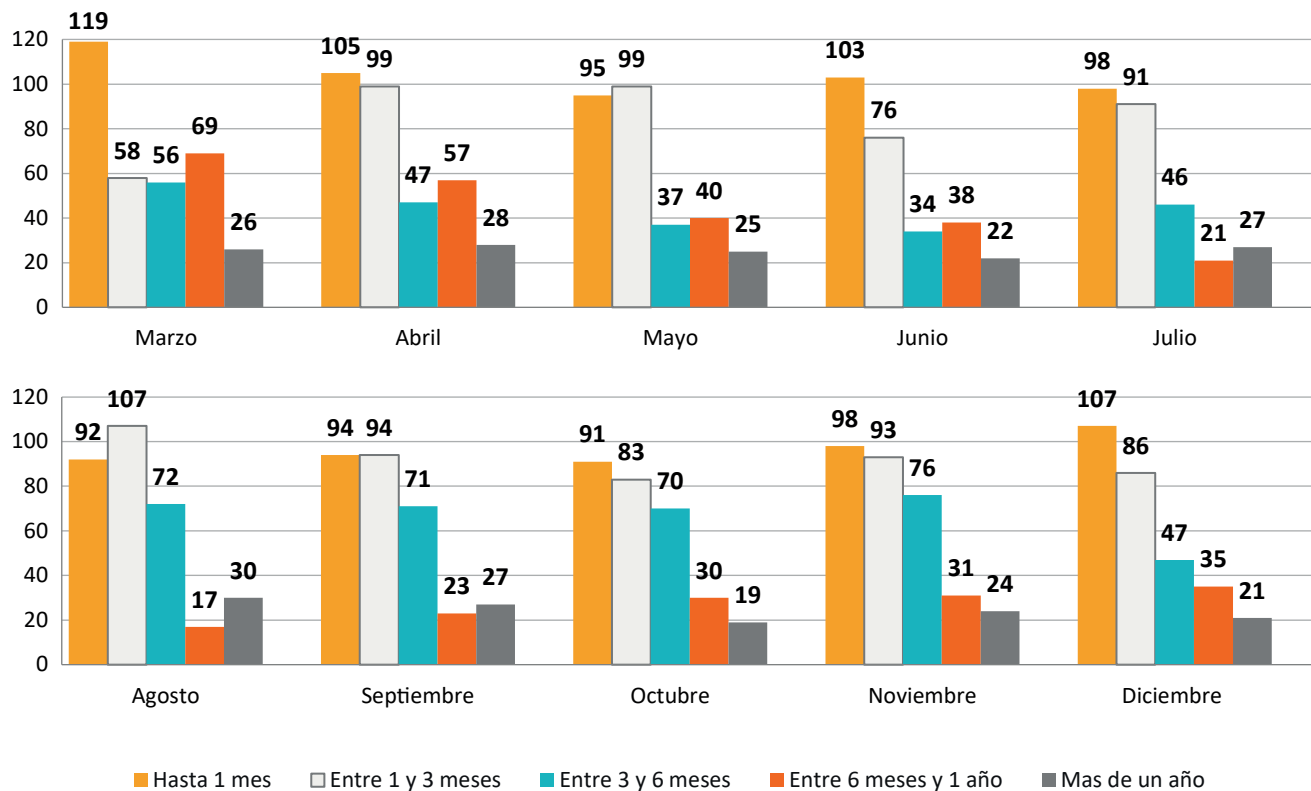

TIEMPO DE PERMANENCIA ANUAL POR FUERZA DE SEGURIDAD

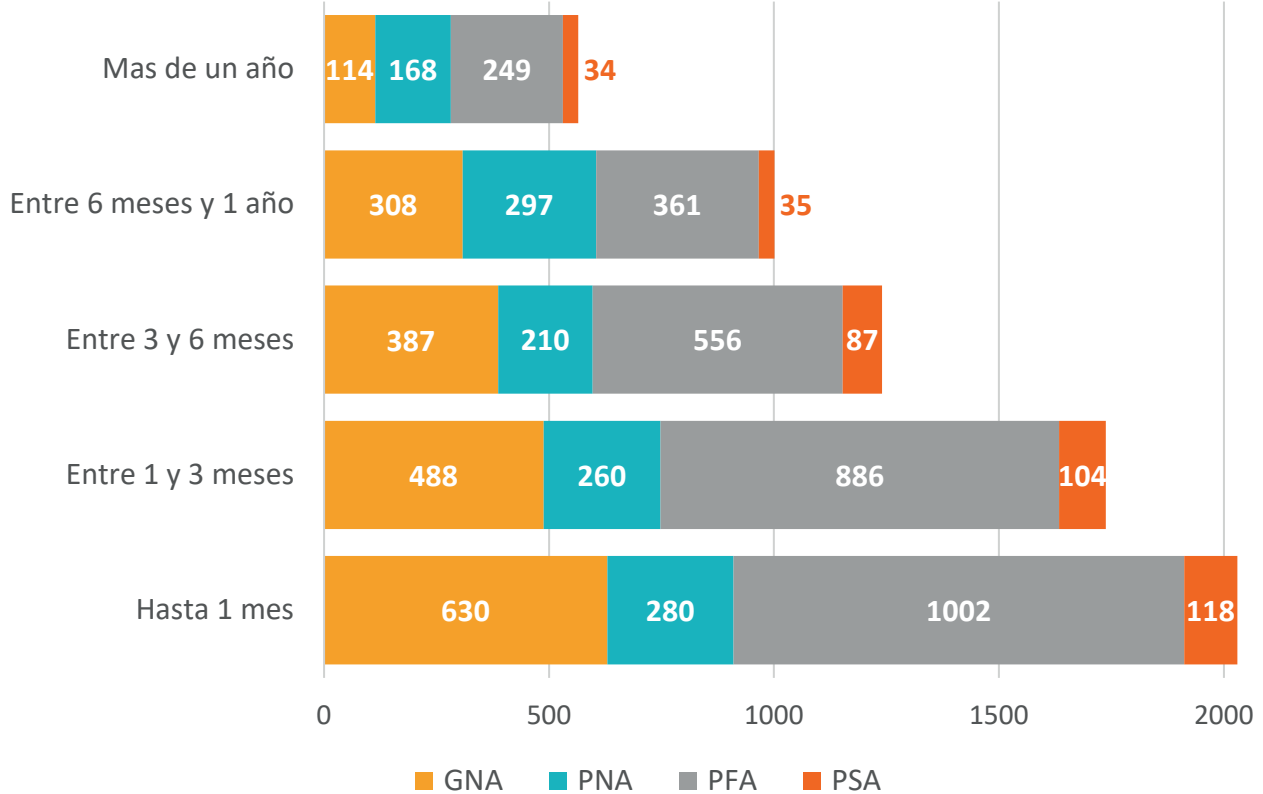

ALOJAMIENTO EN EL SPF Y EN OTRAS DEPENDENCIAS NO PENITENCIARIAS

GENERO GNA

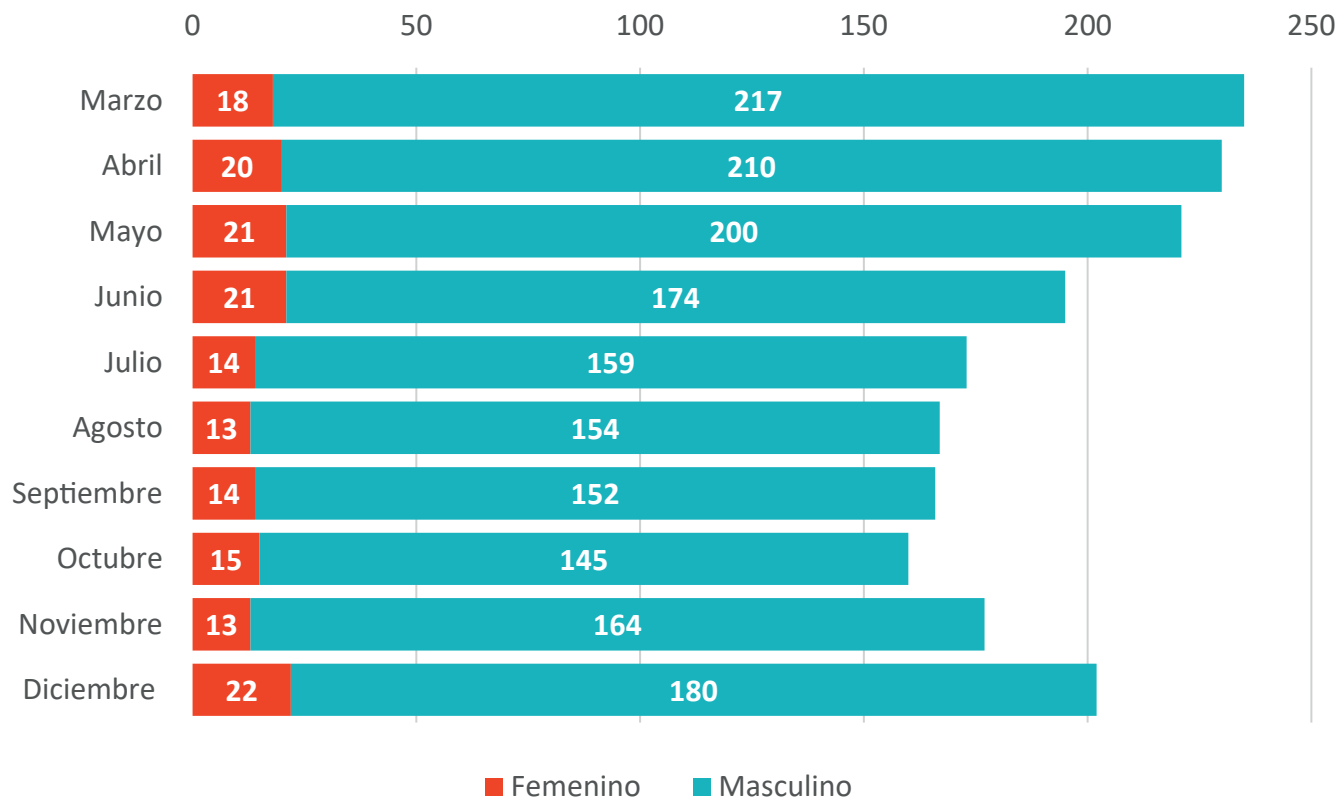

GENERO PSA

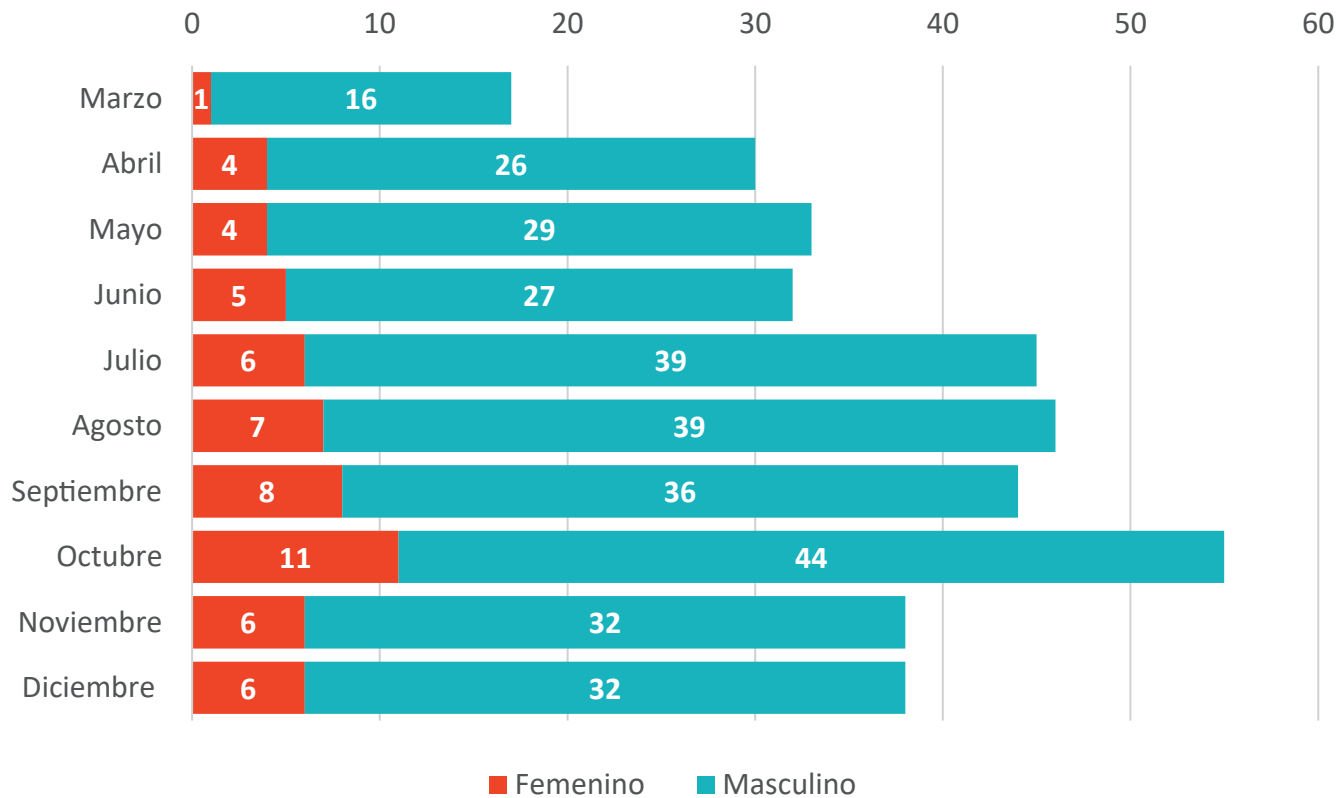

ALOJAMIENTO EN EL SPF Y EN OTRAS DEPENDENCIAS NO PENITENCIARIAS

GENERO PNA



GENERO PFA

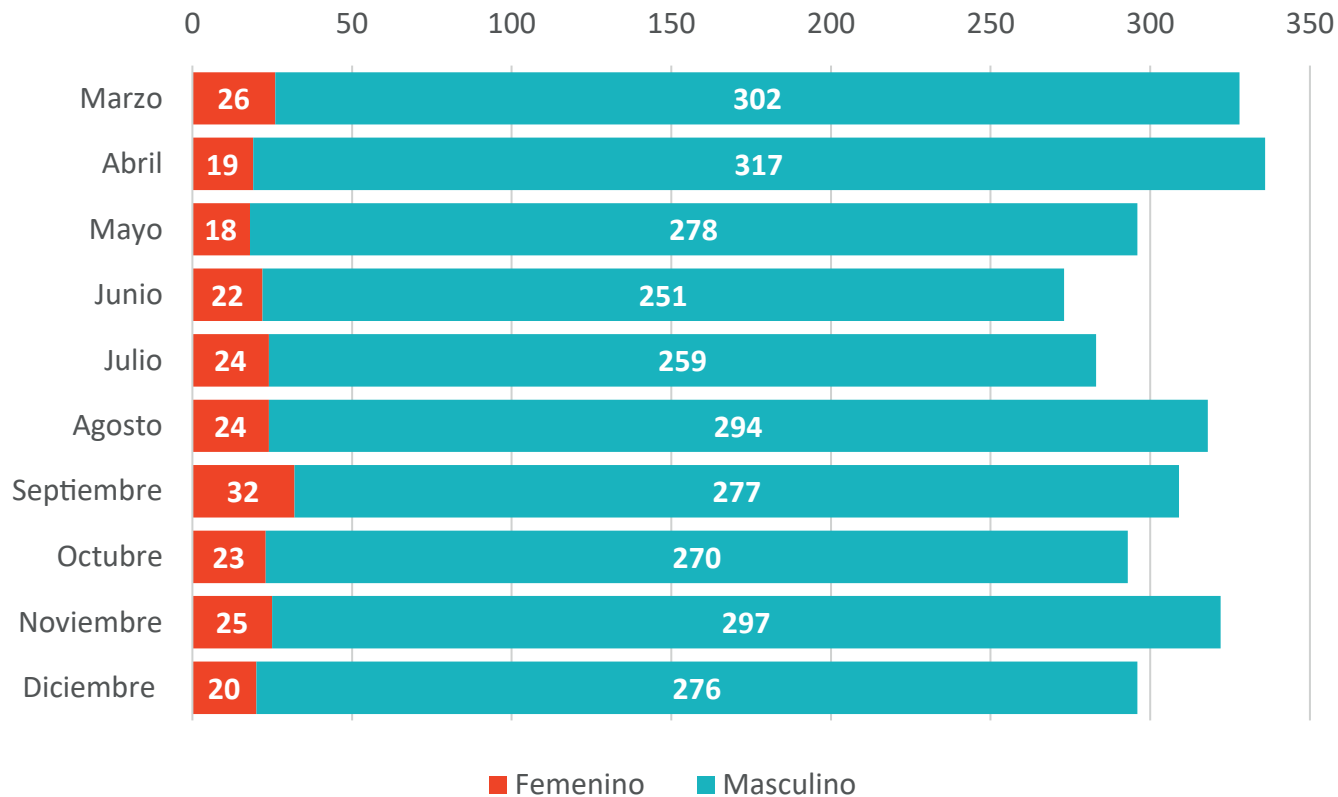

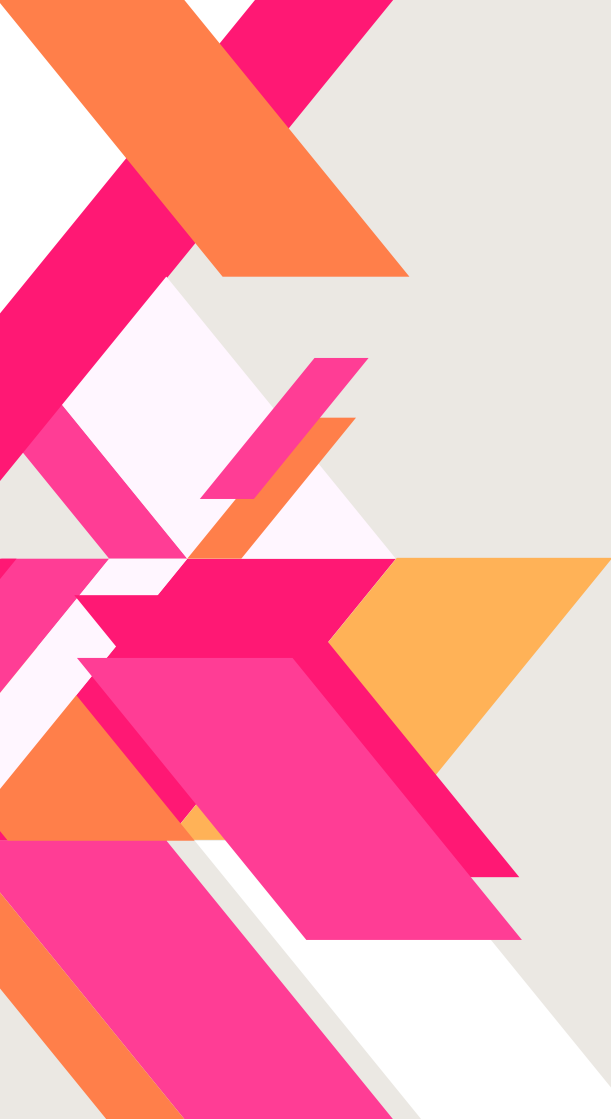

Ministerio Público
de la Defensa
República Argentina



Comisión
de Cárceles